



Santuário de Lisboa
Cenáculo da Família do Pai

Santuário de Lisboa

SANTUÁRIO DE LISBOA



- ▶ **Fundamentos** – Teresa e Celso
- ▶ **Construção e Benção** – Raquel e António Gabriel
- ▶ **Ideal** – Zita e Manuel Luis

Fundamentos do Santuário

1960 - 1974

Construção da Família de Lisboa

Uma história santa

Fundamentos do Santuário



O Santuário de Lisboa assenta em **pedras vivas** que Nossa Senhora foi escolhendo e foi trabalhando, congregando numa Família, durante 14 anos.

Fundamentos do Santuário

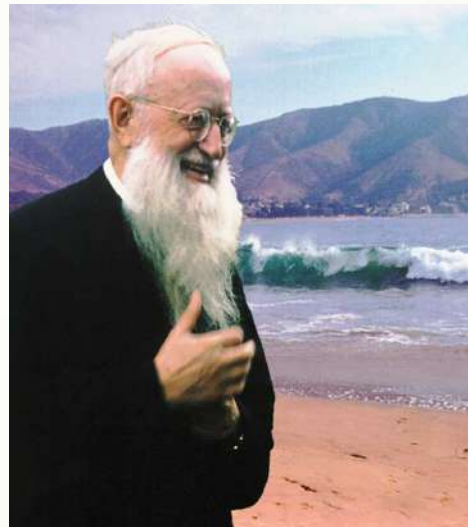

Dez 1947



Padre Kentenich – A primeira pedra viva do Santuário
O fundamento dos fundamentos

Fundamentos do Santuário



P. Edwin Helmle

Não será possível fundar Schoestatt em Portugal ?

Fundamentos do Santuário

➤ PORTUGAL

- TERRA DE SANTA MARIA
- PORTA DA EUROPA
- PONTE DE EVANGELIZAÇÃO ENTRE OS POVOS

Fundamentos do Santuário

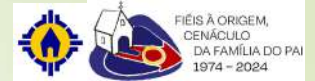

Instrumentos de Maria, na construção da Família de Lisboa



Primeiras Senhoras do Instituto de
N^a Sr^a de Schoenstatt

Maria Teresa Schneider e Irmgard Ludwig
Verão 1960

Fundamentos do Santuário

Instrumentos de Maria, na construção da Família de Lisboa

Primeiros Sacerdotes Schoenstattianos



P. Jaime Fernandes
Nov 1961

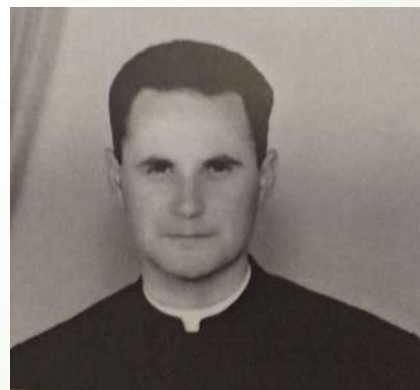

P. António Lobo
Out 1962

Fundamentos do Santuário



► Porquê Portugal ?

- Consagração à MTA pela fundação de Schoenstatt em Portugal
- Compromisso pela Corrente de Retorno

Fundamentos do Santuário

Consagração à MTA pela fundação de Schoenstatt em Portugal

Fribourg – Suíça – Julho 1960

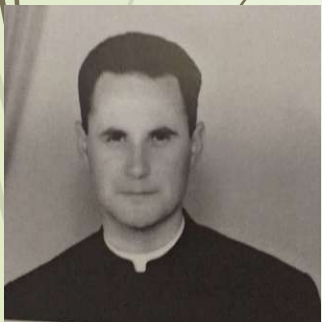

P. António Lobo

Seminaristas portugueses



P. Jorge Lino

Seminaristas portugueses



P. Jaime Fernandez

Seminarista chileno



Miguel Lencastre



Margarida Lencastre



Paulo Cordovil

Fundamentos do Santuário



Curso Aguilas del Padre

Corrente de retorno

“Vocês receberam a fé a partir da Europa. Agora tem de haver uma corrente de retorno. Ando à procura de um séquito que me acompanhe nesta grande missão”.

PK, Santiago do Chile - 1952

Fundamentos do Santuário



António Ruivo
Verão 1959



Manuel Barata
Verão 1960

Estudantes portugueses em férias na Suíça

Fundamentos do Santuário



Lar de S. Nicolau



Santuário provisório
18-04-1961

Fundamentos do Santuário

1962 – Primeiros Grupos Juventude Masculina



Cruzados do Novo Reino



Bandeirantes do Teu Reino

Minister Reginae Mundi



Fundamentos do Santuário



1962 – Primeiros Grupos Juventude Feminina



Splendor Ignis



Primavera do Reino

Fundamentos do Santuário

Primeiras Alianças



18/Mar 1962 - Rui Portugal e Manuel Barata



18/Abr 1962 – António Ruivo



18/Out 1962 - Manuel
Luís Marinho Antunes

Fundamentos do Santuário

- A partir de 1963 a expansão da Família foi surpreendente



Retiro Juventude Masculina - 1963



Acampamento da
Juventude Feminina - 1963



Alianças de Amor Juventude
Feminina - 31/MAI/1963

Família eleita, iluminada e muito amada

Fundamentos do Santuário

1964

Chegada do quadro da Mãe três vezes Admirável para a Capela do Lar de S. Nicolau



Fundamentos do Santuário

- ▶ Fé prática na Divina Providência
- ▶ Confiança filial
- ▶ Consciência de instrumento

- ▶ Santidade da vida diária
- ▶ Cumprimento fiel, fidelíssimo do dever
- ▶ Capital de Graças

- ▶ Autoeducação
- ▶ Pedagogia dos ideais

- ▶ Consciência de missão

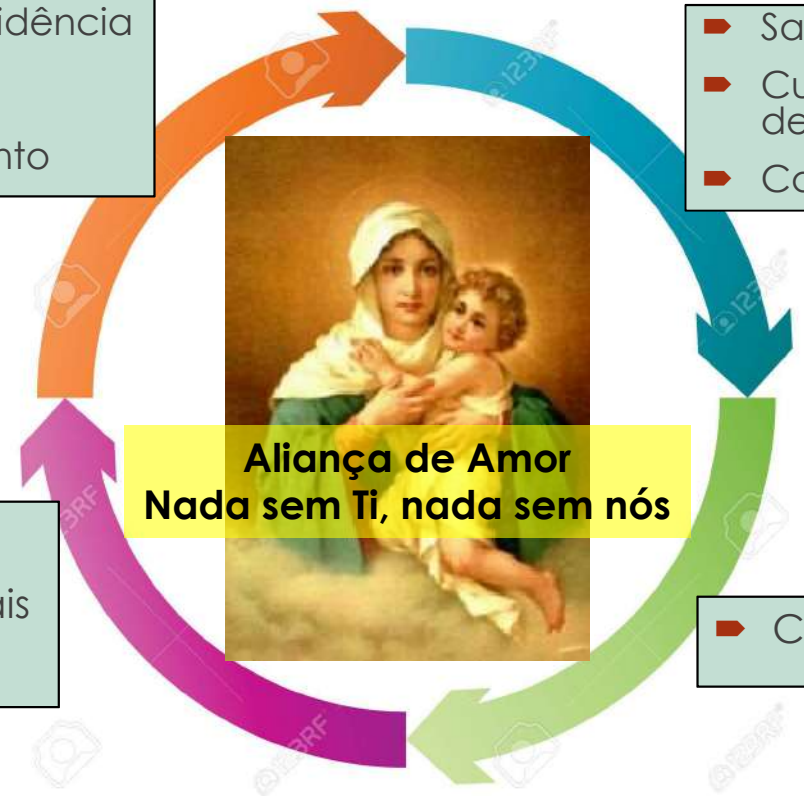

Aliança de Amor
Nada sem Ti, nada sem nós

Fundamentos do Santuário

Três pontos de contacto:

- A Mãe Três Vezes Admirável
- O Padre Kentenich
- O Santuário



Fundamentos do Santuário



Ago 1963 – 1ª Peregrinação a Schoenstatt

Entregam a Maria a Família portuguesa e a sua Missão e pedem o Santuário como oferta, pela qual se comprometem por inteiro

Fundamentos do Santuário

Set 1963 – Carta do Sr. Cardeal Patriarca
D. Manuel Cerejeira

Proibição de os padres
trabalharem com o
Movimento

Fundamentos do Santuário

Família provada

Resposta da Família:
“Mostrai primeiro que me amais”



Crescer na vida interior

Fundamentos do Santuário

VIRADOS PARA O INTERIOR DA FAMÍLIA

Fundamentos do Santuário

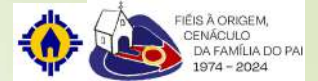

As primeiras vocações

Para o
Instituto das Irmãs de Maria



Ir. M^a Eugenia Gil - 1969

Ir. M^a da Graça Sales Henriques - 1964

Fundamentos do Santuário



As primeiras vocações

Para o
Instituto de Nossa Senhora



Mª de Jesus Nogueira - 1964



Lucília Catarino - 1965

Fundamentos do Santuário

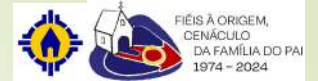

As primeiras vocações

Para o
**Instituto dos Padres de
Schoenstatt**



P. José Pontes - 1965

Fundamentos do Santuário

Novos Grupos da Juventude Feminina



Sol do Cenáculo



Aurora do Triunfo



Estrela de Sião

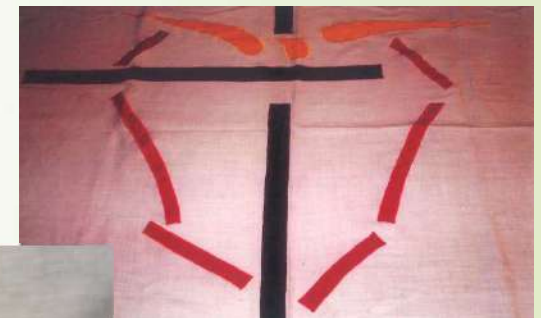

Fonte de Amor

Fundamentos do Santuário

PRIMEIRO GRUPO DE NAMORADOS
semente do primeiro grupo da Obra Familiar
Fundamento da Família do Pai



Fundamentos do Santuário

Segundo grupo da Obra Familiar - 1974
Coroa da Família do Pai



Fundamentos do Santuário

PRIMEIROS SÍMBOLOS PARA O FUTURO SANTUÁRIO

Conquistados com o Capital de Graças da Juventude Feminina - 1963



Fundamentos do Santuário

PRIMEIROS SÍMBOLOS PARA O FUTURO SANTUÁRIO

A lança de S. Miguel, foi conquistada
com o Capital de Graças da
Juventude Masculina - 1963



Fundamentos do Santuário

PRIMEIROS SÍMBOLOS PARA O FUTURO SANTUÁRIO

Ofertas do Instituto de Nossa Senhora
da Diocese de Trier

A Pedra de Ara - 1963

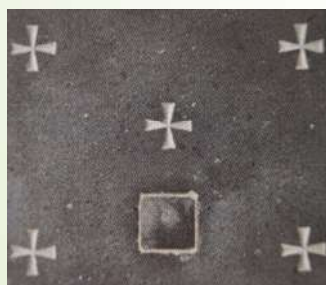

Altar - 1965



Fundamentos do Santuário

Julho 1965

PARTIDA DO PADRE JAIME FERNANDEZ

Realçou, como características da Família portuguesa:

- Fidelidade
- Consciência de pequenez
- Consciência de Missão

Deixou uma Mensagem:

**DUC IN ALTUM – FAZ-TE AO
LARGO**



Fundamentos do Santuário

Encontro do P. Jaime com o Fundador



Palavras do P. Kentenich dirigidas à Família em Portugal:

Mando-lhes dizer que vivam da sua história.
É uma história breve mas é uma história rica,
porque o amor de Deus e de Nossa
Senhora aí irromperam com força.

Fundamentos do Santuário

1965

17 Setembro – o Padre Kentenich chega a Roma

22 Dezembro – é recebido pelo Papa Paulo VI

Noite de Natal – chega a Schoenstatt, para
celebrar a Missa da Noite Santa



Fundamentos do Santuário

INSTITUTO DE NOSSA SENHORA - PILAR DA FAMÍLIA

Casa da Rua Duarte Lobo



Fundamentos do Santuário

INSTITUTO DE NOSSA SENHORA - PILAR DA FAMÍLIA



Josette Oberwiller
Chegada em 1965

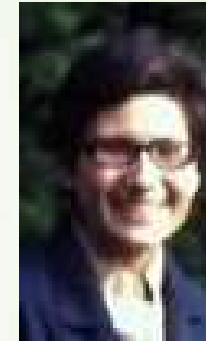

Lucília Catarino
Regressa a Portugal
em 1970



Dorothea Gütler
Chegada em 1970

Fundamentos do Santuário

Verão 1967 - Encontro com o Fundador na Haus Regina



Palavras do Pai Fundador à Paula e
à Teresa:

“SEM DÚVIDA QUE É DIFÍCIL FUNDAR
SCHOENSTATT EM PORTUGAL.”

P. Kantenich

Fundamentos do Santuário

Verão 1967 - Encontro com o Fundador na Haus Regina



**“ACENDEI-A EM PORTUGAL PELA
FIDELIDADE DOS QUE ESTÃO E
DOS QUE HÃO-DE VIR.”**

P. Kantenich

Fundamentos do Santuário

1968 – A assistência sacerdotal à Família é realizada a partir de Madrid



P. José Manuel Lopes



P. Ricardo Bravo



P. Alberto Eronti

Fundamentos do Santuário

15 SET 1968 – Morte do Pai Fundador



**Aprofundamento da
vinculação filial ao Pai
Fundador**

Fundamentos do Santuário

18 MAI 1969 – Peregrinação a Fátima



Primeira pedra para o futuro Santuário de Lisboa



Fundamentos do Santuário

31 MAI 1969

Aliança de Amor da Família de Lisboa com Nossa Senhora



Com 3 pedidos:

- ❖ - Construção de um Santuário;
- ❖ - Vinda de um sacerdote para Lisboa;
- ❖ - Reconhecimento da Família de Lisboa pela Igreja

Bênção da primeira pedra

Fundamentos do Santuário

18 OUT 1969

Bênção do Santuário de Pozuelo



A Família de Lisboa oferece
o símbolo do Pai

Fundamentos do Santuário

29 JUN 1971

Toma posse o novo Patriarca de Lisboa



D. António Ribeiro

Satisfeito o primeiro pedido feito na AA de
31/MAI/1969

- ✓ Autorização para a vinda de um sacerdote;
- ✓ Autorização para o Movimento de Schoenstatt trabalhar em Lisboa;
- ✓ Autorização para construção do Santuário.

"Cresçam e desenvolvam-se de acordo com as diretrizes do vosso Fundador"

D. António Ribeiro à Família de Lisboa

Fundamentos do Santuário

13 Abril 1973 - Chegada do novo assistente da Família
– o P. Jaime Ochagavia



Satisfeito o segundo pedido feito na AA
de 31/MAI/1969

Fundamentos do Santuário

23 SET 1972

Homilia do Padre Alberto Eronti



P. Alberto Eronti

“A Família tem de descobrir uma linha que marque a sua entrega total e a sua dedicação ao compromisso da Aliança de Amor. Essa linha tem de ser, firmemente, a construção do Santuário. É uma exigência que Deus nos põe e a única possibilidade de nos responsabilizarmos pelo futuro”.

Fundamentos do Santuário



“Nunca na história da Família houve tantas dificuldades como em Portugal. Muito grande deverá ser o edifício que a Mater construirá no futuro, quando necessita de alicerces tão profundos e maciços”.

P. José Kentenich